

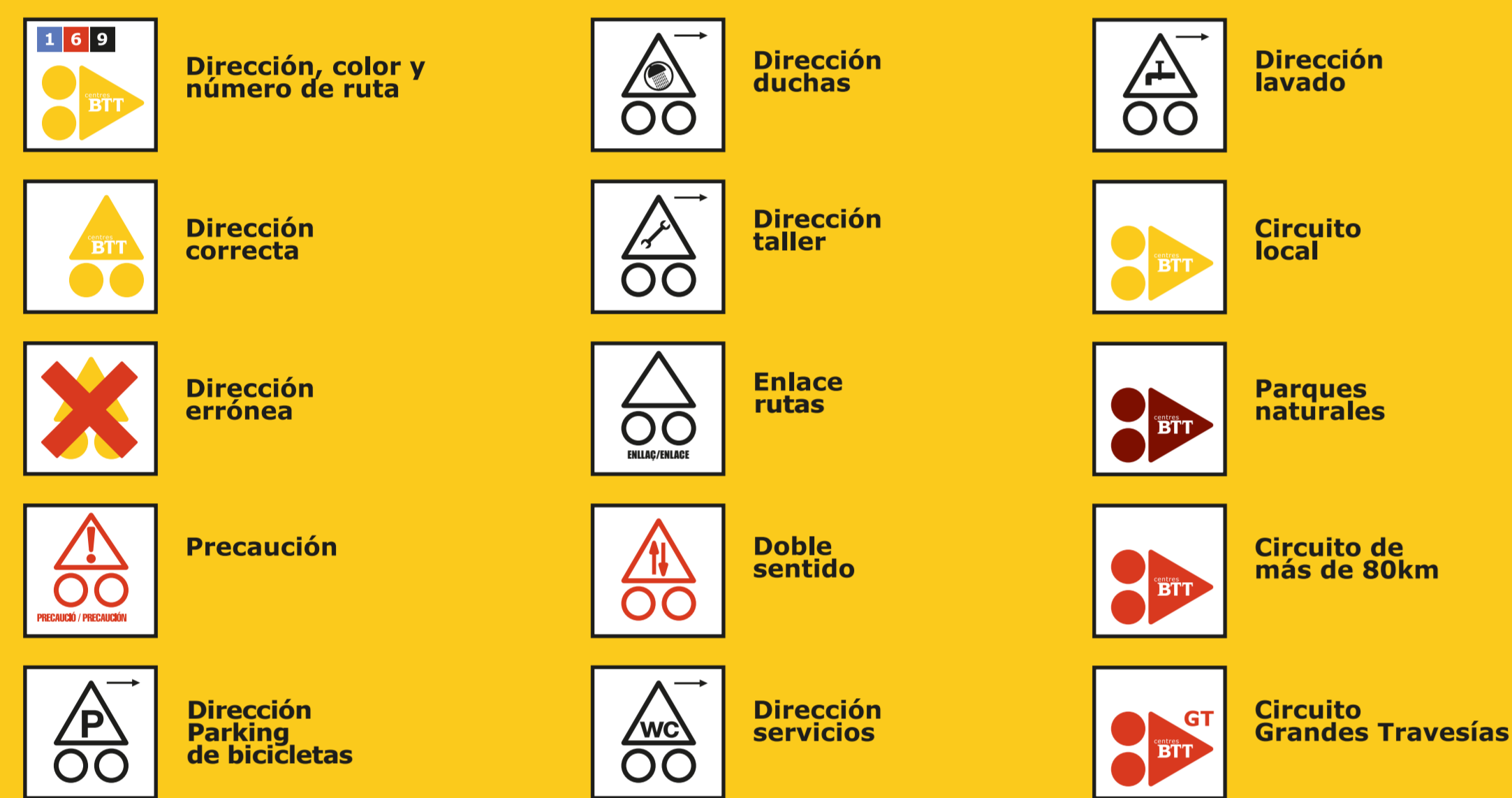

PUNTO DE ACOGIDA TORREBLANCA

40°11'57"N 0°13'5"W

Señalización Centros BTT Comunitat Valenciana



Simbología Centros BTT Comunitat Valenciana

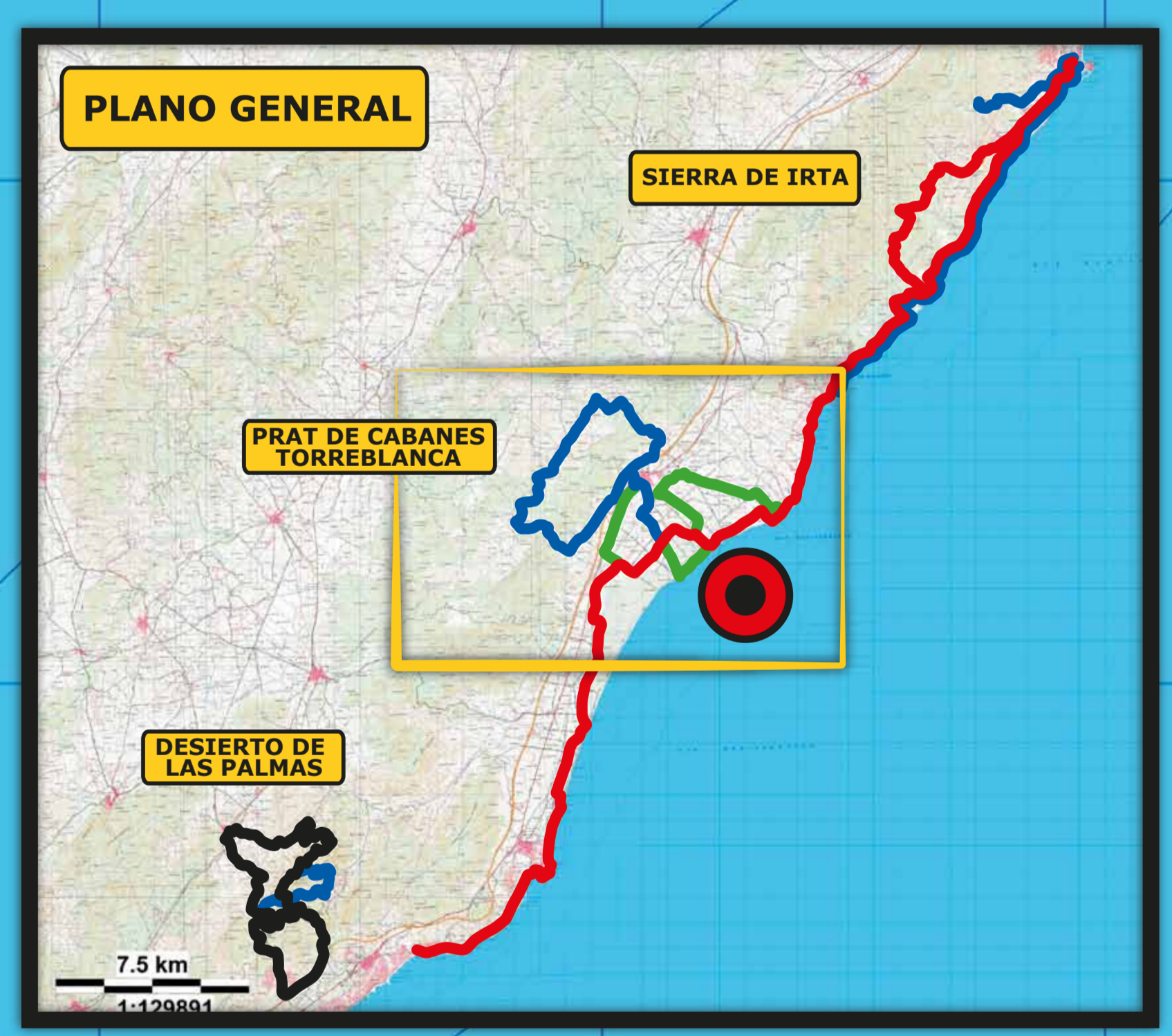
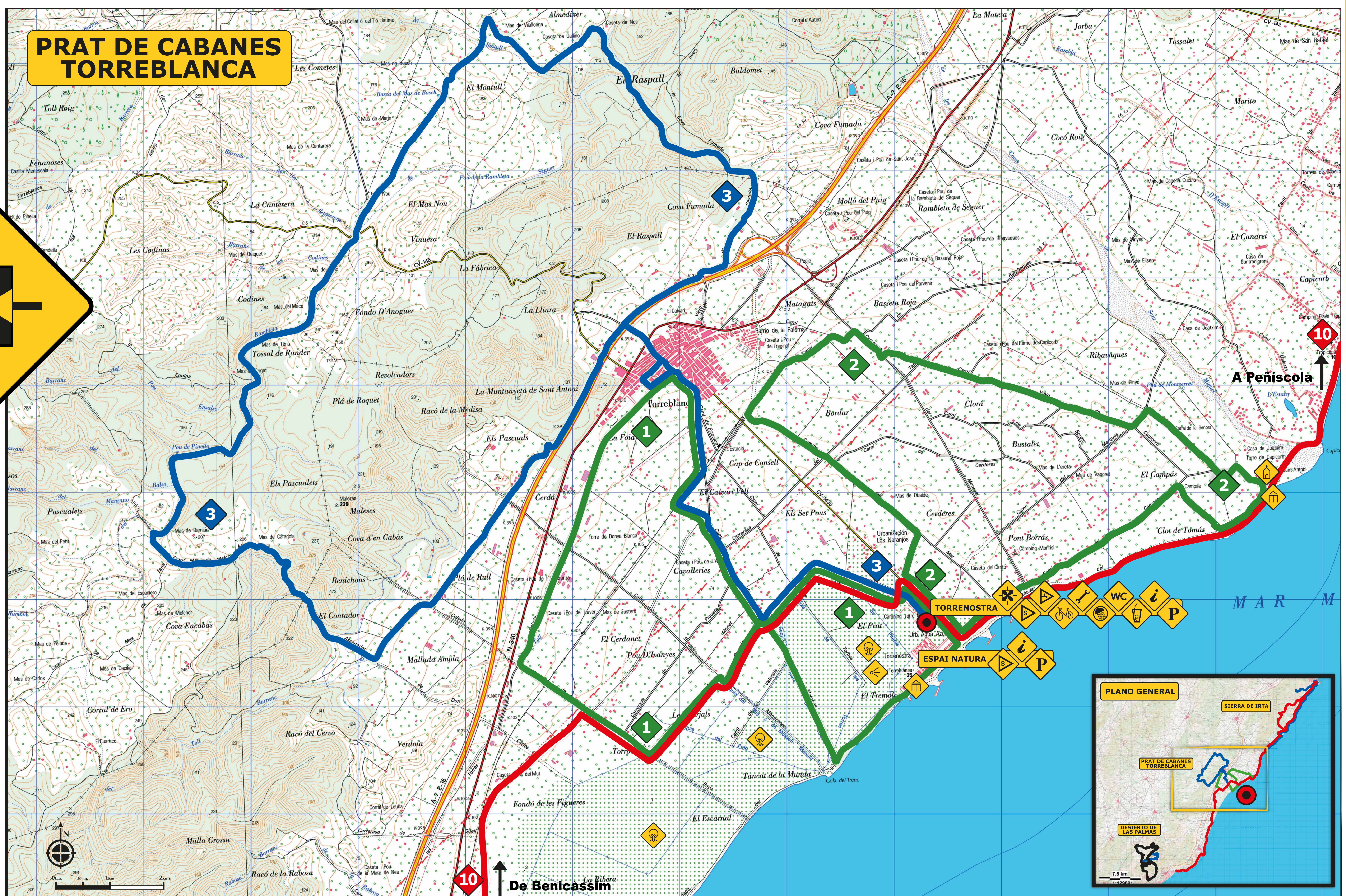

CENTRE BTT COSTA DE AZAHAR

PUNTO DE ACOGIDA TORREBLANCA
 Camping Torreblanca Playa Torreblanca
 12596 - Torreblanca - Castellón - ESPAÑA
 Tel: 96 442 50 37 Fax: 96 310 68 64

10 Rutas BTT
 recorrido total: 212,46 kms.

Entre las montañas y el mar se encuentra el Centro BTT Costa de Azahar, un espacio único en el que confluyen tres de los parques naturales más importantes de la Comunidad Valenciana: El Desierto de las Palmas, El Prat de Cabanes-Torreblanca y la Sierra de Irtza. Desde su Centro de Información y acogida ubicado en Torreblanca, podremos conocer en profundidad un paisaje mediterráneo donde confluyen paisajes y ecosistemas tan distintos como llanuras litorales, albuferas colmatadas, cordones dunares, calas, playas de arena y acantilados junto a altas tierras de montaña.



Tabla de circuitos Centre BTT Costa de Azahar

NOMBRE	PUNTO PARTIDA	KMS.	DURACIÓN	DESNIVEL	DIFICULTAD	PERFIL
1 El Prat de Cabanes Torreblanca	Punto de acogida Torreblanca	14,50	1 h 15'	48	MUY FÁCIL	[Perfil 1]
2 Capicorp i el campàs	Punto de acogida Torreblanca	13,38	1 h 05'	33	MUY FÁCIL	[Perfil 2]
3 Los montes osteros	Punto de acogida Torreblanca	29,00	3 h 15'	342	FÁCIL	[Perfil 3]
4 La ermita de san Antonio	Punto de información Peníscola	5,82	0 h 30'	364	FÁCIL	[Perfil 4]
5 La collada del mar	Punto de información Peníscola	19,22	2 h 00'	241	FÁCIL	[Perfil 5]
6 Mas del senyor	Punto de información Peníscola	28,56	3 h 30'	598	DIFÍCIL	[Perfil 6]
7 El Bartolo	Punto de información Desert de les Palmes	12,00	1 h 10'	494	FÁCIL	[Perfil 7]
8 El desierto de Las Palmas	Punto de información Desert de les Palmes	14,50	2 h 35'	498	MUY DIFÍCIL	[Perfil 8]
9 La ermita de Les Santes	Punto de información Desert de les Palmes	21,50	3 h 30'	823	MUY DIFÍCIL	[Perfil 9]
10 Camino litoral. De Benicàssim a Peníscola	Punto de información Benicàssim	54,00	5 h 20'	412	DIFÍCIL	[Perfil 10]

*Las rutas 4, 5 y 10 son recorridos lineales. Las distancias son sólo de ida.

Teléfonos de interés

- AYUNTAMIENTO TORREBLANCA
96 000 00 00
- CENTRE BTT COSTA AZAHAR
96 000 00 00
- URGENCIAS TORREBLANCA
96 000 00 00
- CRUZ ROJA TORREBLANCA
96 000 00 00
- POLICÍA LOCAL TORREBLANCA
96 000 00 00
- GUARDIA CIVIL TORREBLANCA
96 000 00 00
- EMERGENCIAS 112

Recomendaciones de uso

- Es obligatorio el uso del casco.
- Indica en el Punto de Acogida qué ruta vas a realizar. Infórmate sobre sus aspectos técnicos y sobre las condiciones climatológicas del día.
- No olvides revisar el estado de tu bicicleta ni llevar siempre agua, ropa de abrigo, kit de reparaciones y el teléfono móvil bien cargado.
- Respetar el entorno y evita molestias a sus habitantes, los animales y flora que te encuentres, así como las zonas privadas. Si abres algún paso en las cercas de ganado vuélvelo a cerrar. No abandones residuos, depositalos en contenedores habilitados.
- Selecciona y circula por los itinerarios en función de tu capacidad física y técnica.
- Debes obedecer la señalización de las rutas, dar prioridad a los peatones y cumplir con las normas generales de circulación. Respetar las distancias de seguridad. Recuerda que en terrenos forestales la velocidad máxima permitida es de 30 km/h. Disfruta del paisaje, olvida las prisas y conoce las costumbres locales.
- Es importante circular asegurado. Por ello, es conveniente tramitar la licencia federativa en cualquiera de las federaciones o clubs deportivos que contemplen el ciclismo de montaña como una de sus actividades.
- En caso de ausencia de señales de seguimiento en cruces, circula por el camino preferente.
- Los entornos por los que vas a circular son abiertos, de libre circulación y escenario de muchas actividades (forestales, ganaderas, agrícolas). Por tanto mantén una actitud prudente, comprensiva y respetuosa. Circula únicamente por los caminos señalizados para el tránsito ciclista. Evita derrapes que provoquen una erosión innecesaria en el terreno.
- El Centro BTT Vall de Pop no será responsable del mal uso de las rutas ni de las imprudencias cometidas por los usuarios.
- Presta especial atención cuando atraveses carreteras.